

SUCÇÃO: 2" BSP

RECALQUE: 2" BSP

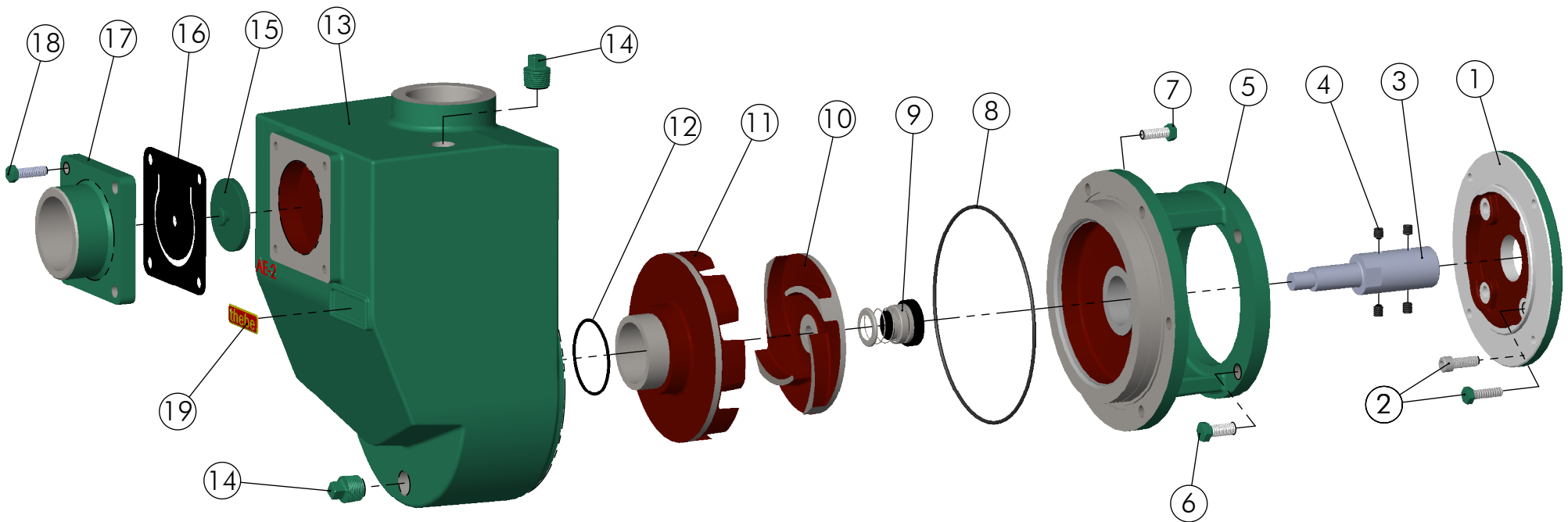



19	Plaqueta Thebe PU	Pç	1	05468
18	Paraf. Sext. UNC 5/16" x 1"	Pç	4	00307
17	Tampa AE-1 / AE-2 Sucção	Pç	1	01430
16	Junta de Borracha AE-1 / AE-2 TL-1297	Pç	1	01393
15	Arruela Válvula AE-1 / AE-2	Pç	1	01431
14	Bujão 1/2" BSP	Pç	2	00775
13	Carcaça AE-2	Pç	1	01641
12	Anel O'ring Ø56,82 x 2,62mm	Pç	1	01644
11	Difusor Carcaça AE-2	Pç	1	01645
10	Rotor semi-ab. AE-2 Ø123x12 R:9/16" UNF	Pç	1	01652
9	Selo Mecânico 3/4" T21	Pç	1	00225
8	Anel O'Ring Ø162 x 3mm	Pç	1	01237
7	Paraf. Sext. UNC 5/16" x 7/8"	Pç	6	00691
6	Paraf. Sext. UNC 3/8" x 7/8"	Pç	4	00313
5	Tampa Interm. AE-2 Selo	Pç	1	01655
4	Paraf. Allen 5/16" x 5/16" S/C UNC	Pç	4	00335
3	Along. AE-2 BRANCO / HONDA GX-120/160	Pç	1	01806
2	Parafuso	Pç	4	Tab.1
1	Arruela MRE-16/J/PJ/P-15/R-16 BRIGGS	Pç	1	01177
Pos.	Descrição	Unid.	Qtde	Código

Tabela 1 - Item 2

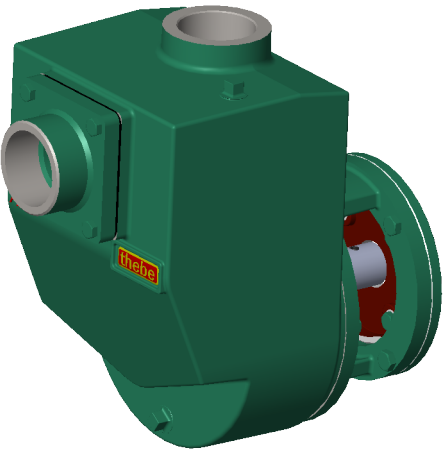
Motor	Descrição Item 2	Código
Branco	Sext. M8 x 1.25 x 25	02257
Toyama		
GX	Allen UNF 5/16" x 7/8"	02100



 BOMBAS HIDRÁULICAS EBARA CORPORATION	EXECUTADO	A.P.Scarpel	08/10/03						
	VERIFICADO	A.P.Scarpel	08/10/03						
	APROVADO	Garcia	08/10/03						
		NOME	DATA CRIAÇÃO	OBSERVAÇÃO	REVISÃO	LOCAL	Nº DOCUM.	DATA	APROVADO
					01	---	---	19/03/18	Garcia

AE-2 Gas. Branco / GX / Toyama								DESENHO Nº	
GX-145								ESCALA: 1:4.5	

Em caso de dúvidas pergunte!	MATERIAL :	PESO:	FOLHA 1 de 1	UNID.: Milímetro (mm)
------------------------------	------------	-------	--------------	-----------------------