

Flanges Conforme Norma ANSI B 16.1 FF

SUCÇÃO: 2.1/2" BSP

RECALQUE: 2.1/2" BSP

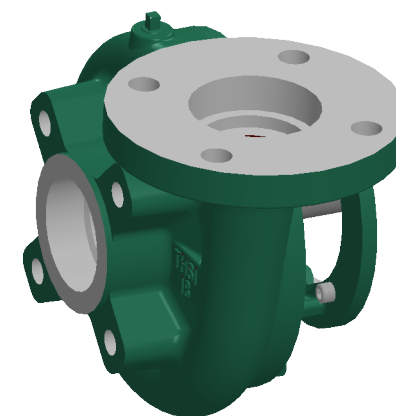

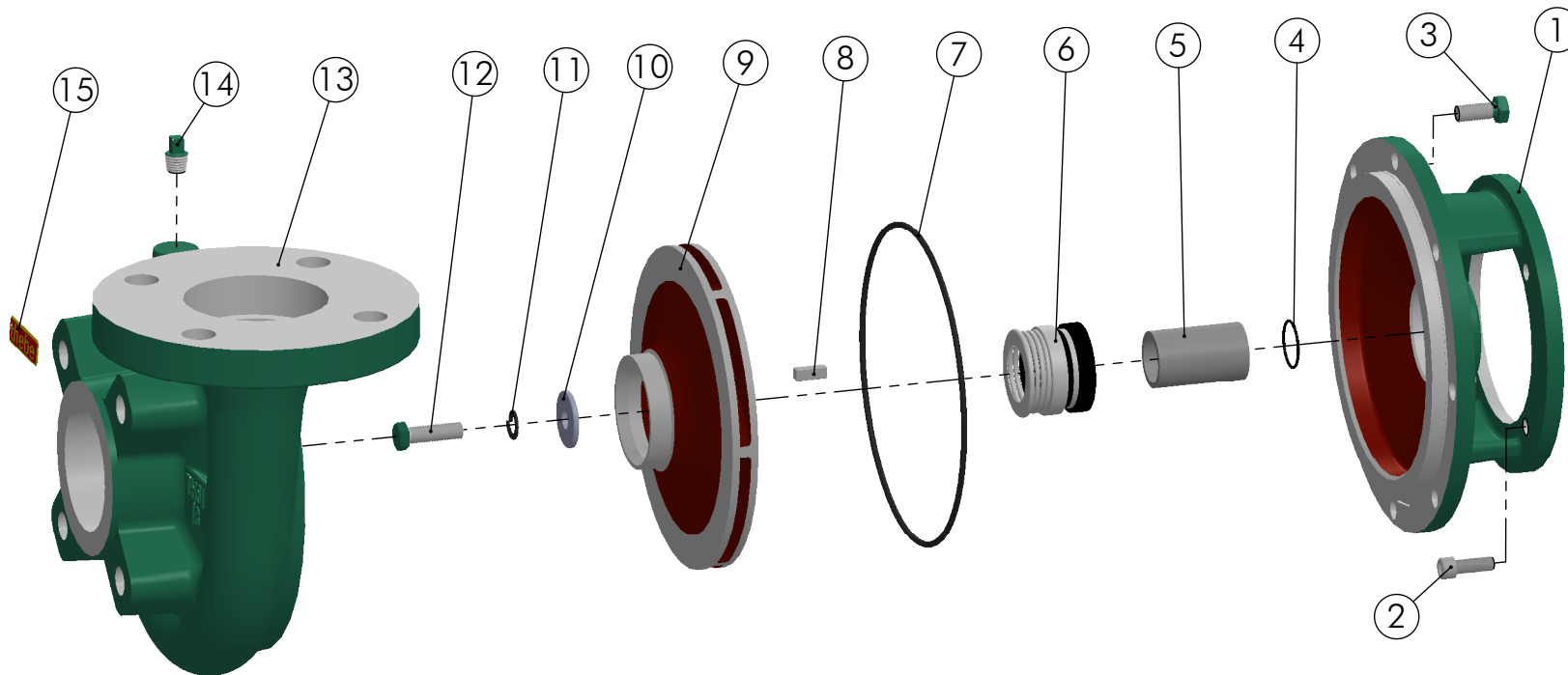

15	Plaqueta Thebe PU	Pç	1	05468
14	Bujão 1/4" BSP ( Opcional sob consulta)	Pç	1	00174
13	Carcaça THSI-18(F) ANSI	Pç	1	02201
12	Paraf. Sext.UNF 3/8"x 1.1/4" RI	Pç	1	01991
11	Arruela Pressão 3/8"	Pç	1	00356
10	Arruela Lisa R-16/20/ THS/THSI-18	Pç	1	01302
9	Rotor THS/THSI-18 Gas. Ø180 x 6.5mm F: Ø25,4mm	Pç	1	01992
8	Chaveta SAE 1045 B 6.35 x 6 x 18mm	Pç	1	07685
7	Anel O'Ring Ø177.39 x 3.5mm	Pç	1	05676
6	Selo Mecânico 1.1/4" T21	Pç	1	00228
5	Bucha THS/THSI-18 selo Gas.	Pç	1	01993
4	Anel O'Ring Ø23,52 x 1,78mm A0 2021-N	Pç	1	01893
3	Paraf. Sext. UNC 3/8" x 7/8"	Pç	8	00313
2	Paraf. Allen UNF 5/16" x 7/8" RI Geomet	Pç	4	02100
1	Tampa Interm. THS-18 Gas.	Pç	1	01994
Pos.	Descrição	Unid.	Qtde	Código

### Kit Contra Flange THSI-18(F)

Descrição	Qtde	Código
Contra Flange ANSI DN65	2	02209
Junta de Borracha Contra Flange	2	01124
Paraf. Sext. UNC 5/8" x 2"	4	00334
Paraf. Sext. UNC 5/8" x 2.1/2"	4	00333
Porca Sext. UNC 5/8"	4	00348

Montagem no Motor Gas. Honda GX-390 13.0HP - 35000 RPM

 <b>FRARA CORPORATION</b>	EXECUTADO	A.P.Scarpel	24/09/10		04	---	---	19/03/18	Garcia
	VERIFICADO	A.P.Scarpel	24/09/10			1D	AE-13.02.01	10/12/13	Garcia
	APROVADO	Garcia	24/09/10			1D	AE-12.05.02	03/05/12	Garcia
		NOME	DATA CRIAÇÃO		OBSERVAÇÃO	REVISÃO	LOCAL	Nº DOCUM.	DATA

THSI-18(F) Gas. Honda GX-390							DESENHO Nº	
GXF148								
Em caso de dúvidas pergunte!							FOLHA 1 de 1	UNID.: Milímetro (mm)

MATERIAL :	PESO:	
------------	-------	--